

2.3 - MONTAJE

EL montaje de la grúa se realiza mediante un grupo hidráulico para la elevación de la columna y del último elemento de la pluma.

3 - CARACTERÍSTICAS PRINCIPALES

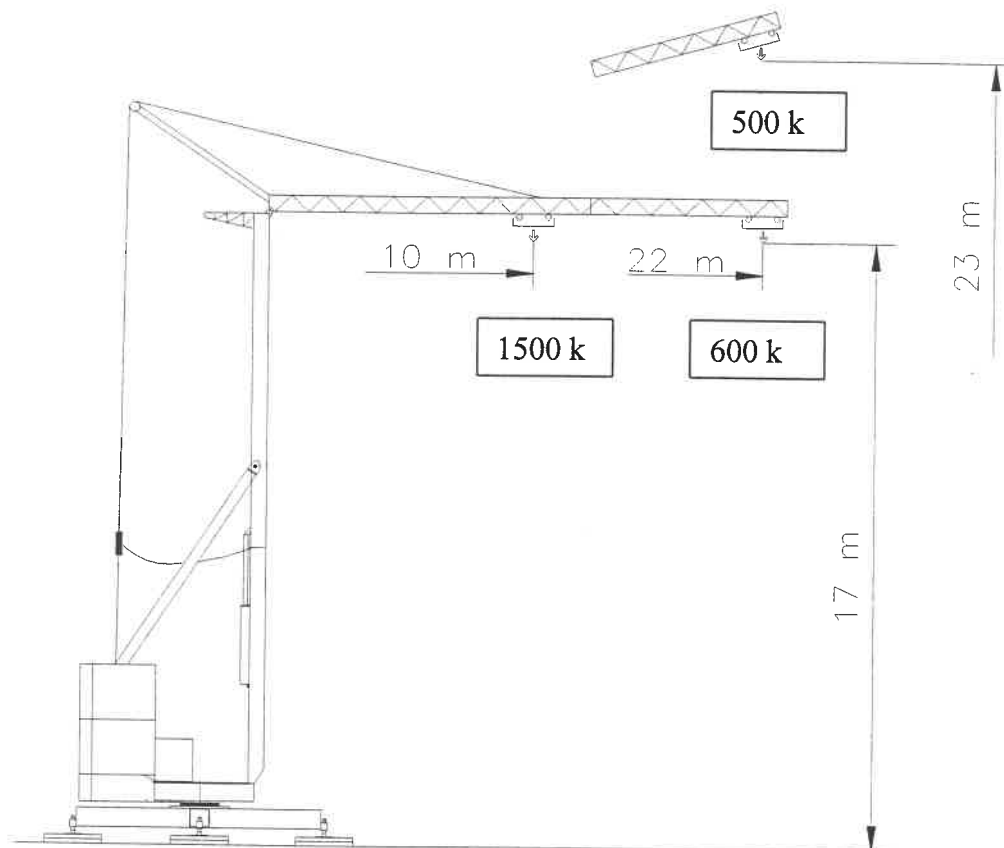

Capacidad de cargas.

Metros	10	12	14	16	18	20	22
Kilos	1500	1250	1000	900	750	650	600

Se recuerda que la carga de la grúa con flecha inclinada es de 500 Kg y es constante para todo el recorrido de la flecha.